

# 社協だより

4月号  
No.49

## 都甲小学校

- 車いす贈呈式・福祉体験学習
- ボランティア募集のお知らせ
- 大分県社協善意銀行贈呈式
- 心配ごと相談
- 地域包括支援センター通信
- 香典返し・一般寄附のお礼



**アルミ缶回収活動22年目! 介護用ベッド1台  
ご寄附ありがとうございます!**

全校児童や地域の人たち等と集めたアルミ缶回収の収益で、今年も介護用ベッド1台を寄附して頂きました。式典では各学年からの学習発表会があり、その中で5年生より「アルミ缶からのメッセージ」と題した劇が行われました。アルミ缶は、どこに運ばれてそこでどうなるのか、集めたアルミ缶と車いすや介護ベッドはどう関係しているのか等について発表がありました。

# 車いす贈呈式

今までに車いす43台、介護用ベッド7台、  
テーブル2台を寄附して頂いております。

これらの福祉機器は市内の高齢者や障  
がい者等に無償で貸出しております。

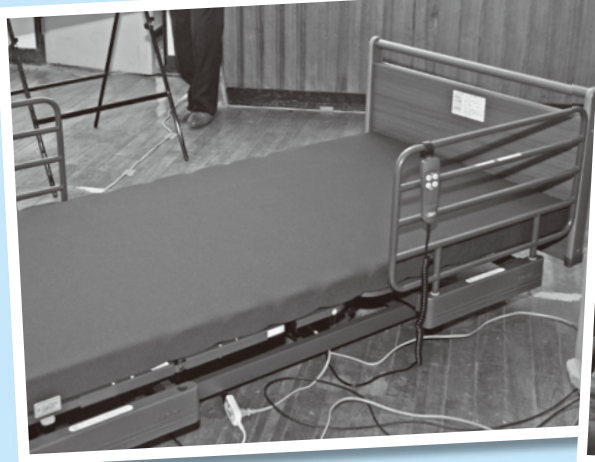

## 都甲小学校



2月7日(木)に社会福祉協議会の職員  
より都甲小学校5年生(8名)を対象に、車  
いすの使い方や高齢者・視覚障がい者の  
疑似体験などの福祉体験学習を行いまし  
た。体験した児童から、「高齢者や目の不  
自由な方がどういうことに不安なのが  
わかった」、「自分たちが体験したこと  
や学んだことを今後の学校生活に活かして  
いきたい」などの感想がありました。

# 福祉体験学習



# 大分県社協 善意銀行贈呈式

平成25年2月6日に、株式会社天寿の大分営業所より車いす2台を寄贈して頂きました。  
ありがとうございました。



## 福祉機器無料貸出し

### 福祉機器無料貸出事業とは…

市内在住の方で病院等から退院されて寝起きに困っている方・旅行等で短期に車いすが必要な方などに社会福祉協議会が所有している福祉機器を無料でお貸しします。

#### ● 貸出対象福祉機器

- 電動ベッド ● 車いす

#### ● 貸出対象者

- 市内に住所を有する方で、介護保険制度による福祉用具貸与サービスが利用できない方

■ お問い合わせ先 社会福祉協議会 地域福祉係 ☎⑦25-5100

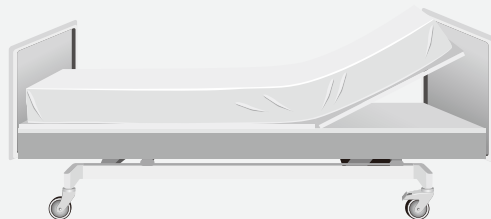
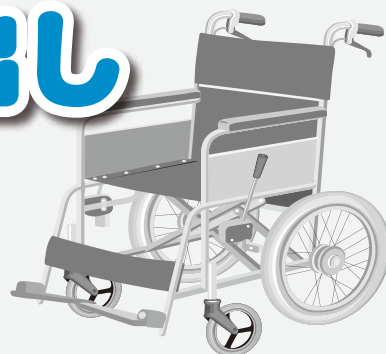

## 平成25年度 ボランティア活動保険

ボランティア活動保険とは、ボランティア活動中の事故によるケガや賠償責任を補償するものです。この保険は、年度末が期限となりますので、継続が必要な方は更新手続きをお願い致します。

また、平成25年度より、保険料の改定が下記のように行われます。

### 補償期間

- 平成25年4月1日～平成26年3月31日の一年間  
中途加入の場合は、加入手続きの完了した日の翌日からの補償となります。

### 保険料

- Aプラン 280円 → 300円
- Bプラン 420円 → 450円
- 天災Aプラン 490円 → 460円
- 天災Bプラン 720円 → 690円





# 地域包括支援センター通信

豊後高田市地域包括支援センター ☎⑦23-4370



**豊後高田市地域包括支援センター**は、保健師、社会福祉士、主任ケアマネジャーなどが中心となって高齢者の支援を行います。みなさんが、いつまでも自分らしく住みなれた地域で暮らすためにさまざまなお手伝いをしています。

## 生活の“困った”が出来たら…

(総合相談支援)

- もしかして認知症??
- 健康のことについて相談したい
- 介護保険の仕組みを教えてください…など、ふとした疑問でも結構ですので、お気軽にご相談ください。



お気軽にご相談ください

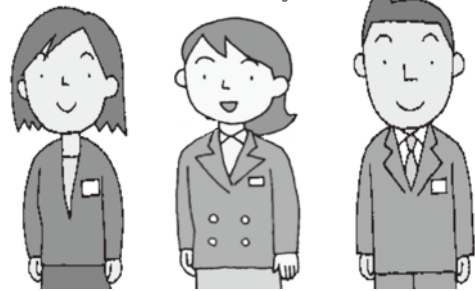

保健師 主任ケアマネジャー 社会福祉士

専門スタッフが互いに連携をとりながら「チーム」として、高齢者の皆さんが健やかな生活を送るための支援していきます。秘密は守られますので安心してご利用ください。

## “まさか”や“もしも”の時の相談

(権利擁護事業)

- 悪質な訪問販売の被害にあった!!
- 財産管理が必要だけど、判断力が低下してきている気がする。今後が心配…。
- 生活に必要な手続きができなくなってきた。子どもは遠くに住んでるし、困った…。
- 虐待が起こっている(ような気がする)。
- 最近急にやせ細ってきた。ちゃんと食事をとれているのか心配…など

## ずっと暮らしやすい地域のために…

(包括的・継続的ケアマネジメント)

- 公的サービス以外の社会資源を活用できるよう地域の協力体制を整備します
- 地域のケアマネジャーの情報交換の場を設けネットワークをつくります
- ケアマネジャーが抱える支援困難事例を関係機関と連携して検討していきます…など

## 要介護状態になるおそれのある人を支援します

(介護予防ケアマネジメント)

- 要介護状態などになるおそれのある人の状態を把握し、自立した生活が送れるよう見守り・支援します…など

豊後高田市地域包括支援センターでは

- ①包括的支援事業(詳細は上記)
- ②介護予防・日常生活支援総合事業
  - 介護サービス事業
  - ケアマネジメント事業
  - 二次予防対象者把握事業
- ③一次予防事業…介護予防普及啓発事業
- ④任意事業…介護給付適正化事業
- ⑤介護予防支援事業

25年度からは②が新しく導入されるため、要支援者および二次予防対象者である高齢者に対し、地域で自立した生活が営めるよう支援を強化します。

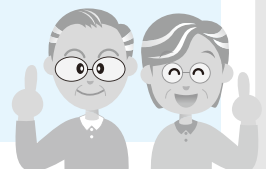

# 新 介護予防パンフレット

介護予防教室  
などでお配り  
しています。



介護予防パンフレット『介護予防大作戦 in ぶんごたかだ』を改訂しました。

「しなやかな身体づくり(運動機能の向上)」「笑顔をステキにする魔法(口腔機能の向上)」「脳いきいき生活(認知症予防)」など目からウロコの情報がつまっています。

## 参加費無料 介護予防教室に参加しませんか?

65歳以上の「要介護状態になる危険性が高い人」を対象にしています。  
たとえば ●介護保険で非該当になった人 ●今の健康を維持したい人



### 通所型教室

■ **はつらつ健脚教室**  
理学療法士や作業療法士が自宅でもできる簡単な運動やストレッチを行います。

■ **わくわく健口教室**  
歯科衛生士が、お口の健康を保つための指導や安全に食べる・飲み込む機能を向上させる訓練を楽しく行います。

### ■平成25年度の予定

教室	4月	5月	6月	7月	8月	9月	10月	11月	12月	1月	2月	3月
健はつらつ健脚教室			草地					水崎				
			臼野					三浦				
			田染					都甲				
わくわく健口教室						草地・呉崎						
					臼野・西真玉							
				三浦・香々地								
			水崎・桂陽									
		上真玉								河内・田染		

### 訪問型教室

■ **訪問型・わくわく健口教室**  
心身の状況により通所型へ来られない方を対象にしています。

## 「わくわく健口教室」ボランティア募集!

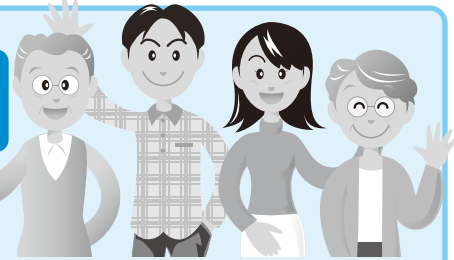

本年度も「わくわく健口教室」を開催いたします。そこで、教室のお手伝いをしていただけるボランティアを募集しています。

**活動内容** 会場設置の準備  
レクリエーションの補助や参加支援など簡単なものです。

※65歳以上の方であれば、豊後高田市介護支援ボランティアに登録ができ、実績に応じてポイントがもらえます。

■お問合わせ先 社会福祉協議会 地域福祉係 ☎⑦25-5100

# 香典返し・一般寄附のお礼

1月受付分（1月11日受付分から）

◇香典返し

松浪トモ子 様 下町  
木村 哲也 様 上野部  
森本 清子 様 中ノ島  
諸隈 正文 様 大村上  
永野 立身 様 浜中  
岩坂 容子 様 近広  
馬場 政年 様 水取2  
郡司 美樹 様 神奈川県  
瀧口 保博 様 田染池部  
本城 保宏 様 黒土

# ペットボトルキャップで 世界の子どもにワクチンを 届けよう キャンペーン

今回は320kg（ポリオワクチン約80人分）のエコキャップが集まりました。  
皆様のご協力ありがとうございました。

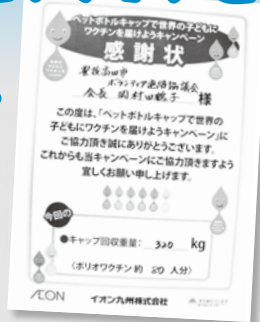

# 心配ごと相談



皆さんの生活上の悩みごと、生計・家庭・財産・健康等の問題などの相談を受け付けています。相談所には、2名の民生委員がいます。相談内容等の秘密やプライバシーは、厳守されます。  
相談は、無料です。お気軽にご相談ください。  
※相談所の時間帯は、午前9時～正午までです。

●真玉地区 第2水曜日

4月10日・5月8日 真玉庁舎 機能訓練室

●高田地区 第3火曜日

4月16日・5月21日 福祉事務所プラチナ支所内

●香々地地区 第4・第5水曜日

4月24日・5月29日 香々地公民館 和室

ae ぶんご高田 社協だより 4月号 No.49

- 編集・発行／豊後高田市社会福祉協議会  
URL <http://www.buntaka-syakyo.jp/>
- 本所・事業所  
〒872-1107 豊後高田市臼野4335番地3  
【本所】へのお問合せは、  
TEL ⑦25-5100 FAX 53-5755  
【豊後高田市地域包括支援センター】へのお問い合わせは、  
TEL ⑦23-4370 FAX 53-6130  
【豊後高田市介護支援センター】へのお問合せは、  
TEL ⑦53-6111 FAX 53-6113  
【豊後高田市ヘルパーステーション】へのお問合せは、  
TEL ⑦53-6114 FAX 53-6113  
【デイサービスセンター周防苑】  
【訪問入浴センター周防苑】へのお問合せは、  
TEL ⑦53-4666 FAX 53-4710
- 香々地事務所・事業所  
〒872-1207 豊後高田市見目104番地  
【デイサービスセンターふれあい館】  
【高齢者生活支援ハウス】へのお問合せは、  
TEL ⑦54-3110 FAX 54-3192
- 高田事務所（豊後高田市福祉事務所プラチナ支所内）  
〒879-0606 豊後高田市玉津419番地1  
【事務所】へのお問合せは、  
TEL ⑦25-5511 FAX 25-5511
- CATVに加入されている方は⑦をつけてお電話ください

◇2月受付分  
◇香典返し

藤原 忠孝 様 新屋敷  
松尾 孝子 様 西村磯  
稲荷醤油(株) 大塚純正様 西新町1  
井野 泰憲 様 小田原  
岩男 鈴子 様 大力  
水海 博徳 様 香々地10-1  
後藤 和憲 様 下  
松成 武晴 様 松津  
末田 義則 様 加礼川  
金本 忠光 様 香々地10-1  
生山 辰子 様 犬田

◇一般寄附  
都甲小学校 様 新城  
野田 政晴 様 呉崎4  
池田 義和 様 大阪市  
羽迫 昭一 様 中伏入津原  
金田 昌民 様 西新町1  
後藤 信吉 様 大岩屋  
安藤 誠 様 水取2  
後藤龍太郎 様 香々地2-2  
吉原 和子 様 下町  
井上 六郎 様 香々地1  
局 和哉 様 犬田  
安藤 政幸 様 水崎新開  
佐藤元次郎 様 中伏入津原  
渡邊 久利 様 是永町

◇3月受付分（3月10日受付分まで）  
◇香典返し  
稲荷醤油(株) 大塚純正様 西新町1  
新田 征夫 様 田染真中  
駕海 敏夫 様 佐野西部  
田原 龍治 様 湯原上  
光門 孝樹 様 佐野西部  
江藤 善隆 様 常盤  
護城 孝正 様 呉崎6  
立花 正司 様 兵庫県  
河野 富治 様 大分市  
◇一般寄附  
医療法人真萌会 原田医院  
理事長 原田誠一郎 様 浜中