

社協だより

6月号
No.92

- 令和2年度 会費納入のお願い
- 令和元年度 社協会費の報告
- エコキャップ運動(桂陽小)
- 法律相談会のお知らせ
- 赤い羽根共同募金助成の公募
- 夏のボランティア体験月間
- 地域包括支援センター通信
- 心配ごと相談
- 香典返し・一般寄附のお礼

コロナを乗り越えよう!
みんなで一緒に



令和2年度

会費納入のお願い



社会福祉協議会は、市民の皆さんと福祉団体で構成される地域福祉を推進するための団体です。その財源は、会費・寄附金・福祉事業である介護保険関係事業の介護報酬・施設の経営などの委託料・補助金などです。特に市民の皆さんから頂く会費は、社会福祉協議会運営の根幹をなす貴重な財源です。

令和2年度も7月から自治委員さんを通じて会費納入の受付が始まりますので、市民の皆さんのご理解とご協力をよろしくお願いいたします。

- 一般会費／1口 年額500円
- 賛助会費／1口 年額2,000円

令和元年度

社協会費の報告



令和元年度社会福祉協議会の会費納入に当たっては、皆さんの温かいご理解・ご協力をいただき誠にありがとうございました。皆さんからお寄せいただいた会費は社協が行う福祉活動のため、令和元年度は以下のように使わせていただきました。ご協力ありがとうございました。

令和元年度 会費の実績

一般会員(1口・500円)		賛助会員(1口・2,000円)		一般・賛助会費合計
会員数	納入額(円)	会員数	納入額(円)	納入額(円)
6,639口	3,319,500	61口	122,000	3,441,500

令和元年度 会費の使途

会費使途	金額(円)	割合(%)
①福祉関係団体等への助成金のために 民生委員児童委員連絡協議会、地区社協、ボランティア協力校等への助成に	1,300,000	37.8%
②企画・広報事業のために 社協だよりの発行(年6回)、社協ホームページの管理、地域福祉推進大会の開催に	1,100,000	32.0%
③ボランティア事業のために 夏のボランティア体験活動経費・研修会の経費等に	50,000	1.5%
④地区社協・サロンの推進にかかる経費	970,000	28.1%
⑤法人の運営費	21,500	0.6%
合計	3,441,500	100.0%

桂陽小学校

エコキャップ運動

3月19日(木)、桂陽小学校からエコキャップが届きました。

新型コロナウイルス感染拡大防止のため、贈呈式は行われませんでした。児童の皆さんが集めた82.2kgのエコキャップをいただきました。

ありがとうございました。



このエコキャップは、ポリオワクチンや栄養給食、文房具等に代わり世界の子どもたちのために役立ちます。ご協力ありがとうございました。

生活福祉資金貸付制度における 緊急小口資金等の特例貸付のご案内

新型コロナウイルスの感染症拡大による休業や収入減少等の状況を鑑み、生活福祉資金貸付制度における緊急小口資金と総合支援資金の特例貸付を実施しています。

緊急小口資金

①貸付対象者

新型コロナウイルス感染症の影響を受け、休業等により収入の減少があり、緊急かつ一時的な生計維持のための貸付を必要とする世帯

②貸付金額

10万円以内(特に必要な場合には20万円以内)



総合支援資金(生活支援費)

①貸付対象者

新型コロナウイルス感染症の影響を受け、収入の減少や失業等により生活に困窮し、日常生活の維持が困難となっている世帯

②貸付金額(原則3ヶ月以内)

2人以上の世帯 …… 月20万円以内
単身世帯 …… 月10万円以内

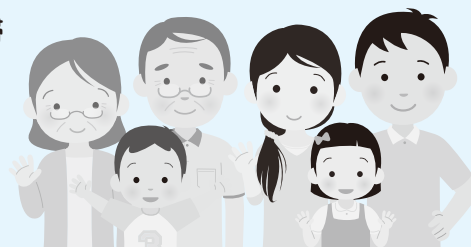

※まずは下記までお問合せをお願い致します。

●お問合せ先 豊後高田市社会福祉協議会 ☎⑦25-5100

法律 相談会

相談したい、聞いてみたい!!

市内の方を対象に弁護士(大分県社会福祉協議会顧問弁護士)による法律相談会を開催いたします。日常生活の中で、困ったことや財産、相続に関する困りごと、ご近所とのトラブルなど法律に関することを弁護士さんが親身になってご相談に応じられます。お気軽にご相談ください。

- * 相談は、**無料**です。
 - * 相談は、**予約制**といたします。
 - * 相談の秘密は固く守ります。
 - * お一人の相談時間は、**20分以内**となります。
- 先着6名限定**とさせていただきます、定員になり次第締め切らせていただきます。



- ◆予約受付開始 6月1日(月曜日)から
- ◆予約受付電話 ☎⑦25-5100まで(社会福祉協議会)

法律相談の開催日

◆令和2年7月29日(水)
午前10時~正午まで

開催場所

◆豊後高田市
社会福祉協議会相談室
(真玉本所)
住所:豊後高田市臼野4335番地3



令和2年度

赤い羽根共同募金 助成の公募について

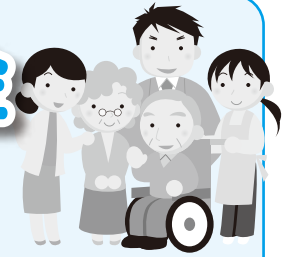

1. 目的

豊後高田市共同募金委員会では、福祉サービスを必要とする支援対象者（高齢者、障害児者、児童及び課題を抱えている方など）に対して行う福祉活動及び更生保護活動、地域福祉推進に取り組んでいる市内のボランティア・福祉団体を対象として助成を行います。

2. 対象

原則として以下の事項(条件)すべてに該当すること。

(1) 団体

① 市内で活動する児童福祉・青少年福祉・障害児者福祉・高齢者福祉・地域福祉・災害関係・更生保護等に関連する団体

② 活動開始後1年以上経過している団体

※市内の多くの団体により、同様の事業が広く行われているものについては助成できません。

※締切 6月19日(金)厳守

その他、詳しい要項につきましては豊後高田市社会福祉協議会のホームページまたは、お電話にてお問合せください。

●お問合せ先 豊後高田市共同募金委員会(社会福祉協議会内) ☎⑦25-5100

2020
夏の

ボランティア体験月間

ボランティア活動に参加してみませんか？

今年も豊後高田市内の福祉施設や保育園、放課後児童クラブなどがボランティア受入れ施設として登録しています。これらの福祉施設等へ就職を考えている方やボランティア活動に興味のある方は、ぜひこの機会に体験してみてください。詳しい各施設の受入れ募集案内は、「2020夏のボランティア体験月間」のパンフレット(6月末頃各学校等に配布予定)を参考にしてください。

- 参加対象者…市内小学校、中学校、高校生、大学生、一般の方
- 実施期間…令和2年7月21日(火)～令和2年8月31日(月)
- 参加者費用…ボランティア活動保険掛金200円

(ボランティア保険未加入者は活動できません)

- 申込み先 豊後高田市社会福祉協議会 ☎⑦25-5100
※高田事務所(市役所内)でも受付をしております。

※お越しの際は、印鑑とボランティア保険料200円を持参してください。





認知症になっても安心して暮らせるまち作りを目指して

認知症になっても本人とそのご家族が住み慣れた地域で、望む生活を安心しておくれるように、豊後高田市地域包括支援センターでは認知症に関する様々な取り組みを行っています。

認知症を学び、地域で支えよう!!

認知症サポーター養成講座のお知らせ(まずは正しい知識をもつことから) ～ あなたも認知症サポーターとして～

現在「認知症サポーターキャラバン」が全国で展開されています。認知症を理解し、認知症の人や家族を見守る、認知症サポーターを一人でも増やし、安心して暮らせるまちを、みんなでつくっていくことを目指しています。

- ★認知症サポーター養成講座を受講した方を「認知症サポーター」と呼びます。受講者にはサポーターの証、オレンジリングを差し上げています。
- ★サポーターの皆さんには見守りや声掛けなど、ご自分でできる範囲の活動をお願いしています。
- ★講座時間は約60分程度になります。
- ★受講希望者・受講希望団体の皆様へ!
まずは豊後高田市地域包括支援センターへご相談ください。



啓発活動：認知症出前講座

認知症の正しい知識を深めていただくために出前講座を行っています。地域の集まりなどを活用してみんなで認知症について一緒に考えましょう。少人数の集まりから講座可能です。まずはご相談ください。

- 内容 認知症について、福祉サービスについて



認知症を予防しよう!自宅で行える簡単な予防体操のご紹介

★つま先立ち

- 椅子の後ろに立ち、両手で背もたれをもつ
- かかとの上げ下げをゆっくり繰り返す

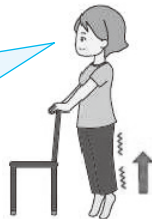

★膝伸ばし

- 椅子に座り、片足をゆっくりあげ伸ばす
- 膝が伸びた状態でさらに伸ばすつもりでふとももに力を入れ続ける

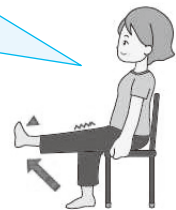

★腕の曲げ伸ばし

- 左手をグーにして胸に当てる。右手はパーにして前に突き出す
- 同じ動きを逆の手でも同様に行い、これを繰り返す。童謡などのリズムに合わせて行くと楽しくできます



※新型コロナウイルス感染拡大防止のため、家にいる時間が長くなります。筋力の低下を防ぐためにも運動をしていきましょう。

心配ごと相談

皆さんの生活上の悩みごと、生計・家庭・財産・健康等の問題などの相談を受け付けています。相談は、無料ですのでお気軽にご相談ください。相談所には、2名の民生委員がいます。相談内容等の秘密やプライバシーは、厳守されます。

※相談所の時間帯は、午前9時～正午までです。
※新型コロナウイルス感染防止のため、中止になる場合がございます。

中止の場合は社協のホームページにてお知らせいたします。



●真玉地区 第2水曜日

6月10日	7月8日
真玉庁舎 機能訓練室	

●高田地区 第3火曜日

6月16日	7月21日
社会福祉課プラチナ支所内	

●香々地地区 第4水曜日

6月24日	7月22日
香々地公民館 和室	

ぶんたか高田 社協だより 6月号 No.92

- 編集・発行／豊後高田市社会福祉協議会
URL <http://www.buntaka-syakyoo.jp/>
- 本所・事業所
〒872-1107 豊後高田市臼野4335番地3
【本所】へのお問合せは、
TEL ⑦25-5100 FAX 53-5755
【豊後高田市地域包括支援センター】へのお問い合わせは、
TEL ⑦23-4370 FAX 53-6130
【豊後高田市介護支援センター】へのお問合せは、
TEL ⑦53-6111 FAX 53-6113
【豊後高田市ヘルパーステーション】へのお問合せは、
TEL ⑦53-6114 FAX 53-6113
【デイサービスセンター周防苑】
【訪問入浴センター周防苑】へのお問合せは、
TEL ⑦53-4666 FAX 53-4710
- 香々地事務所・事業所
〒872-1207 豊後高田市見目104番地
【デイサービスセンターふれあい館】
【高齢者生活支援ハウス】へのお問合せは、
TEL ⑦54-3110 FAX 54-3192
- 高田事務所(豊後高田市役所 社会福祉課内)
〒879-0692 豊後高田市是永町39番地3
【事務所】へのお問合せは、
TEL ⑦25-5511 FAX 25-5511
- CATVに加入されている方は⑦をつけてお電話ください

香典返し 一般寄付のお礼

温かい善意をありがとうございます。

3月受付分 (3月11日受付分から)

◆香典返し

小畑 雄一 様	大分市
萩 俊美 様	西土居
川野 勝也 様	田染横嶺
藤原喜久雄 様	古城長添
大塚三千夫 様	灰屋

4月受付分

◆香典返し

清末 百香 様	水取1
小畑あけみ 様	田染真木
桑原 孝光 様	畑
林 信一 様	松行
財前 朝子 様	田染中央

◆一般寄附

医療法人 真萌会 原田医院
理事長 原田誠一郎 様 浜中
稲荷醤油(株)
大塚 純正 様 西新町1

◆一般寄附

稲荷醤油(株)
大塚 純正 様 西新町1
5月受付分 (5月10日受付分まで)
◆香典返し
河野チヨコ 様 田染小崎

